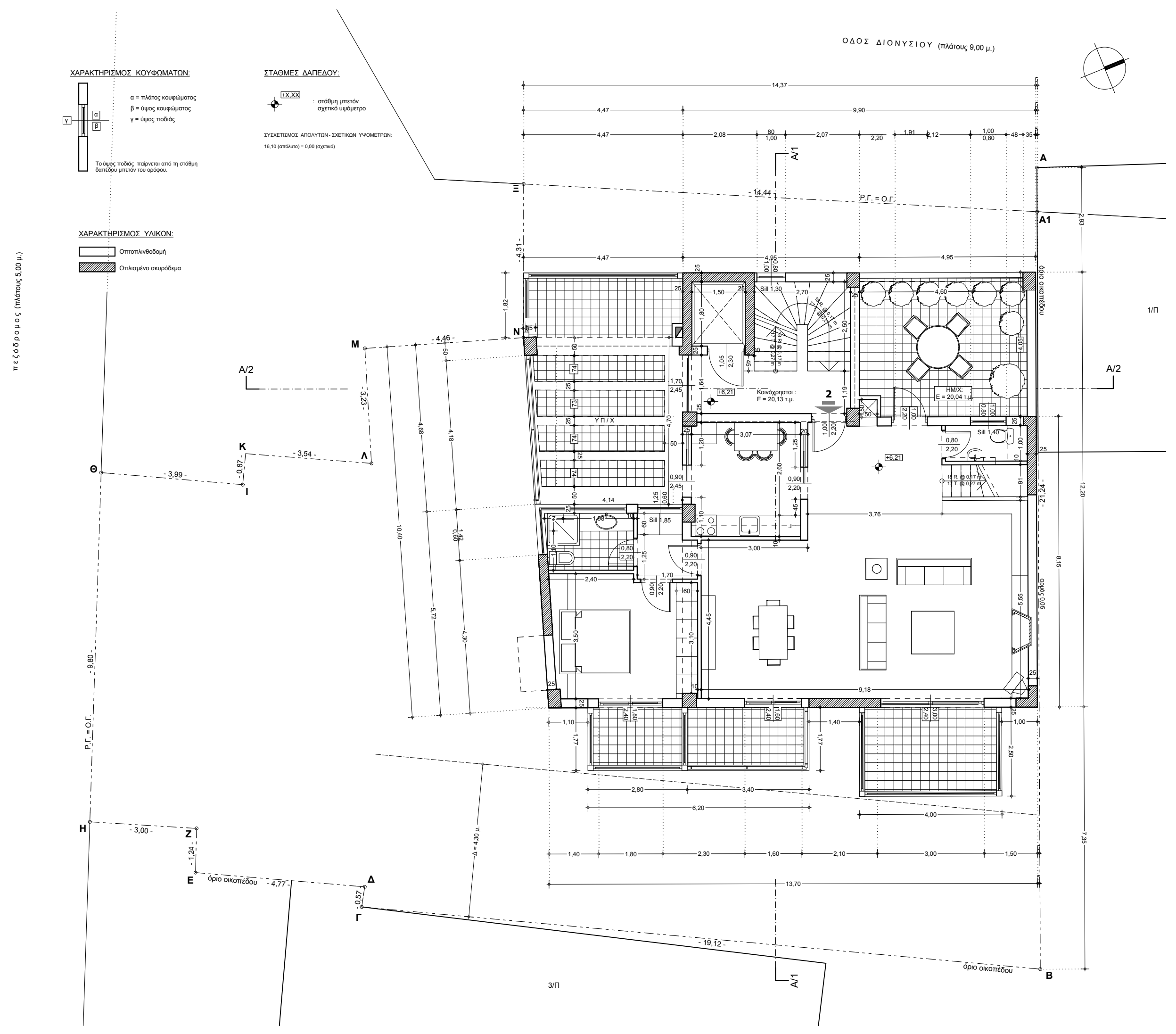

ΧΑΡΑΚΤΗΡΙΣΜΟΣ ΚΟΥΦΩΜΑΤΩΝ:
α = πλάτος κουφώματος
β = ύψος κουφώματος
γ = ύψος ποδιάς
Το ύψος ποδιάς παίρνεται από τη στάθμη δαπέδου μπετόν του ορόφου.
ΣΤΑΘΜΕΣ ΔΑΠΕΔΟΥ:
+X,XX
: στάθμη μπετόν σχετικό υψόμετρο
ΣΥΣΧΕΤΙΣΜΟΣ ΑΠΟΛΥΤΩΝ - ΣΧΕΤΙΚΩΝ ΥΨΟΜΕΤΡΩΝ:
16,10 (απόλυτο) = 0,00 (σχετικό)
ΧΑΡΑΚΤΗΡΙΣΜΟΣ ΥΛΙΚΩΝ:
Οπτοπλινθοδομή
Οπλισμένο σκυρόδεμα
ΟΔΟΣ ΔΙΟΝΥΣΙΟΥ (πλάτους 9,00 μ.)
Ρ.Γ. = Ο.Γ.
Κοινόχρηστοι : Ε = 20,13 τ.μ.
HM/X: Ε = 20,04 τ.μ.
Υ Π / Χ
Δ = 4,30 μ.
όριο οικοπέδου
1/Π
3/Π