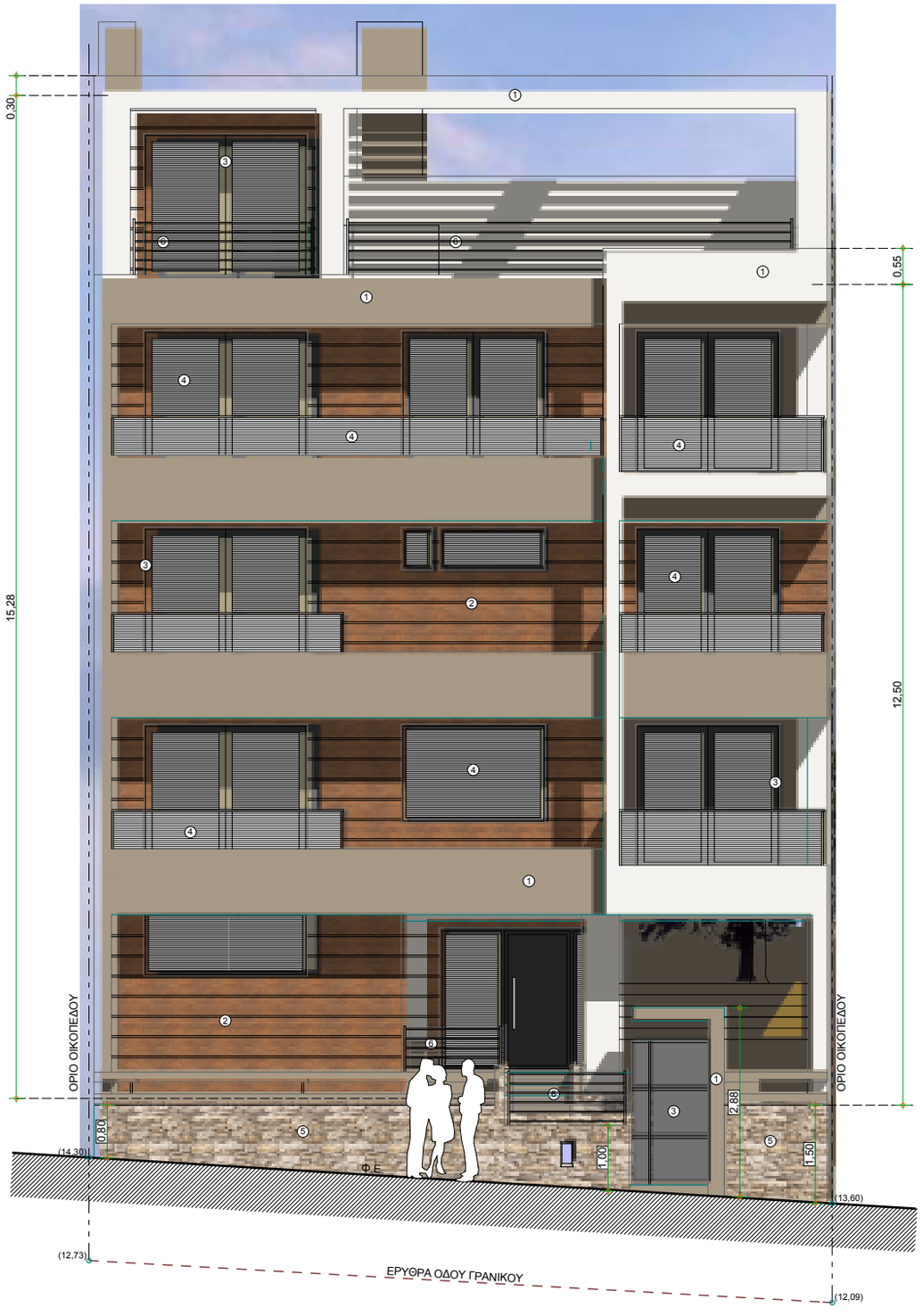
0,30
15,28
0,55
12,50
ΟΡΙΟ ΟΙΚΟΠΕΔΟΥ
ΟΡΙΟ ΟΙΚΟΠΕΔΟΥ
0,80
(14,30)
Φ.Ε.
1,00
2,88
1,50
(13,60)
(12,73)
ΕΡΥΘΡΑ ΟΔΟΥ ΓΡΑΝΙΚΟΥ
(12,09)

12,00
14,48
ΟΡΙΟ ΟΙΚΟΠΕΔΟΥ
ΟΡΙΟ ΟΙΚΟΠΕΔΟΥ
(18,83)
ΕΡΥΘΡΑ ΟΔΟΥ ΔΙΟΝ. ΣΟΛΩΜΟΥ
(17,60)
(16,15)
(15,60)
+0,50
0,90
Φ.Ε.
+0,40
ΣΤΑΘΜΗ ΓΚΑΡΑΖ
+0,00
ΣΤΑΘΜΗ ΠΥΛΩΤΗΣ
1,07
(16,15)
(16,00)